

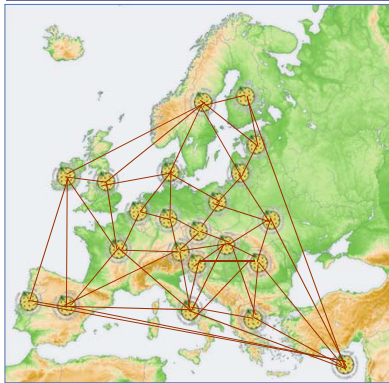

**Provedba INSPIRE direktive
u zakonodavstvo Republike
Slovenije**

Dnevni red



- **INSPIRE direktiva**
- **Provedba direktive**
- **Sadržaj slovenskog zakona**
- **Provedba slovenskog zakona**

INSPIRE direktiva

- **Definira zakonski okvir**
- **Cilj- zakoni zaštite okoliša te osigurati javno informiranje**
- **Bazirano na NIPP-u**
- **Identificira što treba biti postignuto**
- **Zajednički IR kako bi se osigurala kompatibilnost i upotrebljivost**
- **MS ima 2 godine za provedbu**

Priprema

- **Određivanje odgovornog tijela**
- **Određivanje tipa zakonskog instrumenta (zakon, regulativa...)**
- **Odluka između novog Zakona i izmjenama i dopunama postojećih zakona**

Slovenska infrastruktura za zakon prostornih informacija

- Prihvaćeno početkom 2010.



Sadržaj zakona:

- Metapodaci
- Geo-portal
- Prostorni setovi podataka-teme
- Mrežne usluge
- Interoperabilnost
- Nacionalna kontaktočka
- Praćenje i izvješćivanje

Osnovni ciljevi zakona

- **Uspostava NIPP-a u Sloveniji**
- **Utvrđivanje zajedničkih pravila za upravljanje i rad NIPP-a**
- **Određivanje uvjeta korištenja podataka i mrežnih usluga**
- **Osigurati učinkovite provedbe Zakona i INSPIRE zahtjeva**

Sadržaj zakona

- **Definira NIPP**
- **Definira komponente NIPP-a**
- **Definira obveze, uvjete i odgovorne osobe za uspostavu i rad tih komponenti**
- **Definira nacionalne kontakt točke i obveze**

Prostorni podaci

- Definiira prostorne podatke slovenskog NIPP-a
- 34 teme prostornih podataka
- Lista prostornih podataka
- Objavljeno na geoportalu
- Odgovorna strana- NCP

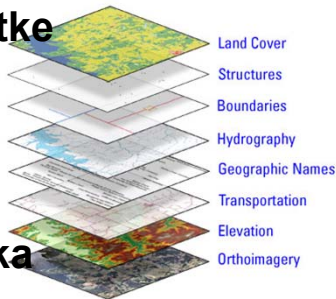

Metapodaci



- **Dobavljači podataka odgovorni za stvaranje**
- **IS za stvaranje, upravljanje, pretraživanje i pregledavanje metapodataka**
- **Odgovorna strana- NCP**



Interoperabilnost

- Pruža povezivanje SLO i EU podataka
- Odgovorna strana-dobavljači podataka
- Novi zakon u Sloveniji mora uzeti u obzir pravila Zakona
- Mrežne usluge osigurane od davatelja podataka
- Ministarstvo javne uprave osigurava tehničke mogućnosti za povezivanje na mrežu

Uvjeti korištenja prostornih podataka i usluga prostornih podataka

- Korištenje PP u skladu sa Zakonom o informacijama javnog sektora
- Naknade za mrežne usluge za preuzimanje, transformaciju i dozivanje SDS
- Vlada nudi mjere i uvjete za utvrđivanje naknade

Praćenje i izvješćivanje

- NCP redovito prati primjenu i korištenje IPP-a
- NCP priprema nacionalno izvješće
- Vlada prihvaća izvješće i daje Europskoj komisiji



Nacionalna kontakt točka

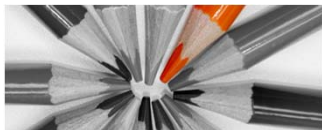

SMA kao NTC obavlja poslove:

- Upravljanje i ažuriranje popisa skupova podataka i detaljan opis tema podataka
- Upravljanje geoportalom i metapodacima IS
- Osiguravanje interoperabilnosti skupova podataka i usluga
- Osiguranje provedbe INSPIRE propisa
- Izrada strategije
- Izrada plana aktivnosti i mjera
- Priprema izvješća

Provedba zakona



- Praćenje i izvješćivanje
- Geoportal
- Popis skupova podataka i usluga
- Metapodaci IS
- INSPIRE rječnik
- Usluge prostornih podataka
- Podizanje svijesti
- Usklađivanje podataka

Lista setova podataka uključeno u NIPP

80 setova
podataka,
uključeno u NIPP

Slovenski INSPIRE geoportal

Državna ustanova

RSN | Nazivi

0/0 po tej strani...

KAJ JE INSPIRE | PREDPISI BI GRADIVA | **SEZNAM ZBIRK** | OMREŽJE STORITVE | IZVAJANJE DIREKTIVE

WWW.INSPIRE.SI | SEZNAM ZBIRK

ANEKS I | **ANEKS II** | ANEKS III

Metapodatkovni sistem

Tema	Zbirka podatkov	Upravljalavec zbirke
1. referenčni koordinatni sistemi	Geodetske točke	Geodetska uprava Republike Slovenije
Sistemi za izključno navajanje protostokih informacij v prostoru v obliki niza koordinat (x, y, z) in/ali širine in dolžine ter višine, ki temeljijo na horizontalnem in vertikalnem geodetskem podatku.		
Podrobnejši opis ▶		
2. geografska koordinatna mreža		
3. zemljepisna imena		
3. zemljepisna imena		
4. protostokne enote		
4. protostokne enote	EuroBoundaryMap	Slovenije Geodetska uprava Republike Slovenije
5. nazivi	Register protostokih enot	Geodetska uprava Republike Slovenije
6. katastrske parcele	Zemljiški kataster	Geodetska uprava Republike Slovenije
7. prometno omrežje	Topografski podatki 1:5000	Geodetska uprava Republike Slovenije

3. zemljepisna imena ▼ Register zemljepisnih imen Geodetska uprava Republike Slovenije

Imena območij, regij, krajev, velemest, predmestij, mest ali zaselkov ali kateri koli geografski ali topografski pojav javnega ali zgodovinskega pomena.

Podrobnejši opis ▶

Četrta regionalna konferenca o katastru in nacionalnih infrastrukturah za prostorske informacije
Konferenca se bo odvijala na Bledu od 8. do 10. junija.

Več novic ▶

Metapodaci



METAPODATKOVNI SISTEM

Domov | Pomagaj

Uporabniško ime Geslo

KAJ?

KJE?



- Vse -

Iskanje

Ponastavi Napredno

Možnosti

- * Kataster stavb
- * REGISTER PROSTORSKIH ENOT - RPE
- * GEODETSKE TOČKE - GT
- * TOPOGRAFSKI PODATKI merila 5000 - DTK 5
- * DIGITALNI MODEL VIŠIN - DMV0125 - DMV0250 - DMV1000
- * DIGITALNI ORTOFOTO - DOF050
- * DIGITALNI ORTOFOTO - DOF025
- * ZBIRNI KATASTER GOSPODARSKE JAVNE INFRASTRUKTURE - ZK GJI
- * ZEMLJIŠKI KATASTER - zemljiško katastrski prikaz
- * REGISTER ZEMLJEPISNIH IMEN - REZI

IŠČITE PO SLOVENSkih PROSTORSKIH METAPODATKIH USKLAJENIH Z DIREKTIVO INSPIRE



1. OPREDELITEV

Naslov vira

ZBIRNI KATASTER GOSPODARSKE JAVNE INFRASTRUKTURE - ZK GJI

Povzetek vira

Zbirni kataster gospodarske javne infrastrukture je evidenca v kateri se evidentirajo objekti gospodarske in infrastrukture. Za posamezen objekt gospodarske javne infrastrukture se vodijo podatki o vrsti in tipu objekta, lokaciji, identifikacijski podatki objekta in podatki o lastniku objekta. Podatke so v zbirni kataster dolžni poslati lastniki gospodarske javne infrastrukture. Javni dostop do podatkov iz zbirnega katastra gospodarske javne infrastrukture je zagotovljen vsem uporabnikom. Osnovni namen vzpostavitve zbirnega katastra gospodarske in infrastrukture je prikaz zasedenosti prostora z objekti gospodarske javne infrastrukture za območje celotne nam bo v bodoče omogočalo smotnejše urejanje prostora, varnejše izvajanje posegov v prostoru in gospo ravnanje z infrastrukturnimi objekti.

Vrsta vira

Zbirka podatkov : Informacije se nanašajo na zbirko prostorskih podatkov

Internetni naslov vira

Spletni vir <http://www.gu.gov.si>

Enolična označba vira

Koda ?
Imenski prostor ?

Jezik vira

Slovenski

2. RAZVRSTITEV PROSTORSKIH PODATKOV IN STORITEV V ZVEZI S PROSTORSKIMI PODATKI

Kategorija teme

Komunala/Komunikacije

3. KLJUČNA BESEDA

Vrednost ključne besede

Prometna omrežja, Komunalne in javne storitve, Območja upravljanja/zaprta območja/paročevalske enote (theme).

INSPIRE rječnik

Pregledovalnik gesel
INSPIRE

Pregledovalnik gesel INSPIRE

Pregledovalnik gesel INSPIRE obsega seznam gesel s spletnega mesta INSPIRE (Feature Concept Dictionary in Glossary na dan 18.11.2010) s prevodi v slovenščino.

Datum zadnje posodobitve 1. 2. 2011.

Prikaži zapisov

Išči:

	Gesto v angleščini	Gesto v slovenščini	Definicija v slovenščini	Datum veljavnosti
<input checked="" type="radio"/>	Address Area Name	ime naslovnega območja	Komponenta naslova, ki ponazarja ime geografskega območja ali kraja, ki zaradi dodeljevanja naslova združuje več naslovljivih objektov in ni upravna enota.	20110301
<input checked="" type="radio"/>	Aerodrome Area	območje aerodroma	Določeno območje na kopnem ali vodi (vključno z zgradbami, napeljavami in opremo), ki je delno ali v celoti namenjeno za prihode in odhode zrakoplovov in/ali helikopterjev in za njihovo gibanje na tleh.	20110301
<input checked="" type="radio"/>	Airspace Area	območje zračnega prostora	Določen obseg zračnega prostora, ki je opisan kot horizontalna projekcija z vertikalnimi mejami.	20110301
<input checked="" type="radio"/>	Apron Area	območje ploscadi	Tочно določeno območje kopenskega aerodroma/heliporta, namenjeno vkrcavanju ali izkrcavanju potnikov, nakladanju ali razkladanju poste ali tovora, polnjenju z gorivom, parkiranju ali vzdrževanju.	20110301
<input checked="" type="radio"/>	Area management/restriction/regulation zones and reporting units	območja upravljanja/zaprta območja/regulirana območja in poročevalske enote	Območja, ki se upravljajo, urejajo ali uporabljajo za poročanje na mednarodni, evropski, nacionalni, regionalni in lokalni ravni. Vključujejo odlagaliska odpadkov, zaprta območja okrog virov pitne vode, cone, občutljive na nitrate, urejene plovne poti po morju ali velikih celinskih vodah, območja za odlaganje odpadkov, cone z omejitvijo hrupa, območja, kjer je potrebno dovoljenje za iskanje rud in rudarjenje, predele povodij, ustrezne poročevalske enote in območja upravljanja obalnih con.	20110301

Usluge prostornih podataka



splošno iskanje

 [>> Napredno iskanje](#)[>> Pomoč](#)

Stavbe

Katastrska občina	Številka stavbe	K
1727 POLJANSKO PREDMESTJE	808	D



Parcele

Katastrska občina	Številka parcele	Povr (m2)
1727 POLJANSKO PREDMESTJE	421	



Gospodarska javna i

Izberite tematiko GJI za prikaz na izbranih parcelah

Ime tematike GJI

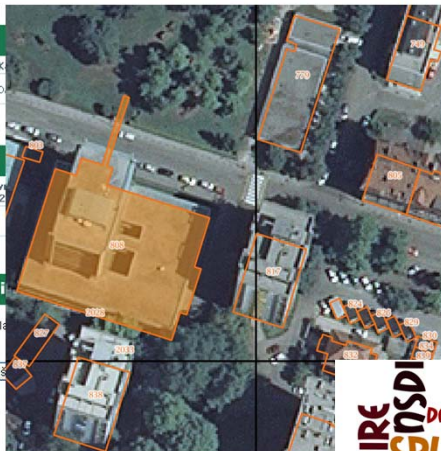

Povezivanje temeljnih registara

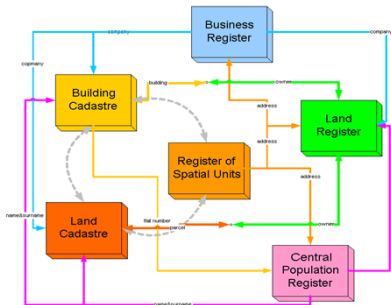

- Temeljni setovi podataka - linkovi putem uspostavljenih web usluga
- Iste vrste objekata u različitim setovima podataka
- Uvoz podataka iz različitih izvora podataka

Usklađivanje podataka za iste objekte u različitim bazama podataka



Slika 14: Trg republike v katastru stavb



Slika 15: Trg republike v bazi DTK 5

- Snimanje i čuvanje samo jednom
- Promjene u katalozima obilježja
- Izmijenjena pravila snimanja
- Nova procedura za ažuriranje

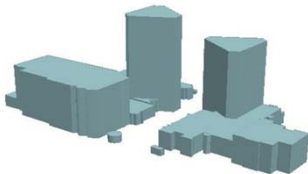

Slika 16: Višinska predstava objekatv iz baze DTK 5

Nadogradnja hidrografskih podataka

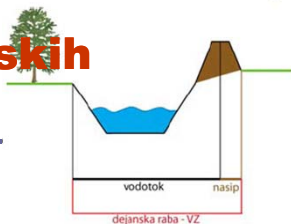

- Snimanje područja korištenja zemljišta - vode
- Nadogradnja hidrografskog sloja u topografske baze podataka
- Povezivanje hidrografskih podataka iz različitih izvora
- Uređenje podataka u skladu s INSPIRE shemom

Novi hidrografski model podataka i INSPIRE

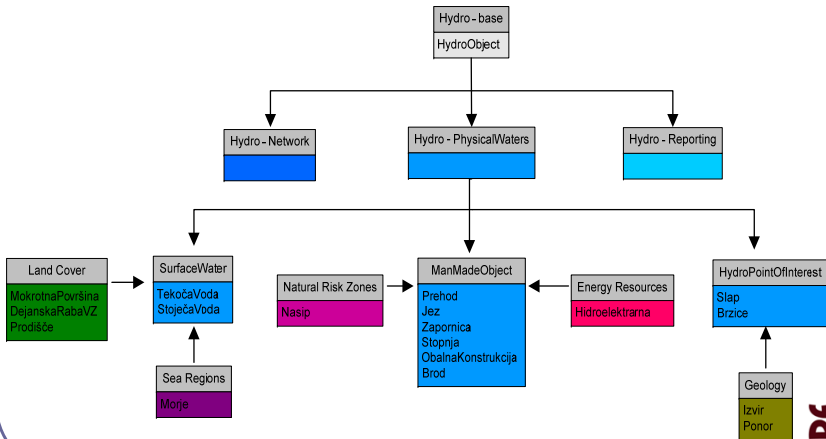

Željeznički podaci



- Željeznički podaci u komunalnom katastru i topografskoj bazi podataka (SMA) i slovenskim željeznicama
- Novi katalog obilježja u pripremi
- INSPIRE principi uzeti u obzir
- Dogovor s kompanijom Slovenske Željeznice

Zaključci

- Pravna pozadina
- Koordinacija i organizacija
- Više smjernica iz EU
- Više suradnje na svim razinama



irena.azman@gov.si
tomaz.petek@gov.si

<http://e-prostor.gov.si/>
<http://www.geoportal.gov.si/>

INSPIRE
NSDI
DAY
SPLIT